



地域における要援護者の見守りネットワーク強化事業

みまもり そうだんしつ

「見守り相談室」ができました!

平成27年4月より

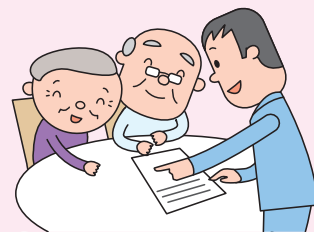

孤立死の防止や災害時の避難支援を視野に入れ、地域における要援護者の見守りのネットワークを強化していくために、福祉専門職の相談員(見守り支援ネットワーク)や、見守りを目的とした地域等への要援護者情報提供の同意確認を行う調査員を配置した「見守り相談室」を新たに設置しました。

見守り相談室の役割

1

要援護者情報の地域等への提供にかかる同意確認・情報の整備

見守りを目的とした要援護者の情報を地域等へ提供するため、本人の同意を郵送や調査員による訪問で確認します。また、行政と地域が保有する要援護者の情報を集約し、平時の地域での見守り活動や災害時の避難支援に備えるため、地域での関係づくりの強化に役立てていきます。

2

「見守り支援ネットワーク」による孤立世帯等への専門的対応

孤立死リスクの高い要援護者やセルフネグレクト(成人が通常の生活を営むための意欲や能力を喪失し、自己の健康や安全を損なっている状態)の方に対して、福祉専門職のワーカーが粘り強く支援し、必要な福祉サービスや、地域における見守り活動につなげます。

3

「認知症高齢者見守りネットワーク」による徘徊者保護の強化

本人や家族から事前に登録を受け付けた徘徊のおそれのある認知症高齢者等が行方不明になった場合、早期発見できるよう、警察による捜索を補完するものとして、氏名や身体的特徴等の捜索に必要な情報を、協力者(関係機関等)にメール・FAXで配信します。

問合せ **見守り相談室** (城東区在宅サービスセンターゆうゆう内) ☎6936-1131 FAX 6936-1154

認知症初期集中支援チーム

認知症初期集中支援推進事業

愛称

城東区ゆうゆうオレンジチーム

を設置しています

ご相談ください

同じ事何度も言ってはわ

同じもの、何回も買ってくるの...

好きだった新聞を読まなくなった...

財布が無い! 誰かに盗られた!?

なかなか病院に行ってくれないの



認知症かな? 認知症と思うけどどうしたらいいの? などとお困りのことはありませんか?

対象

40歳以上で、自宅で生活をされている認知症の方や認知症の疑いのある方で

- ① 認知症の診断をうけていない、または治療を中断している方
- ② 医療サービスや介護サービスを利用していない方
- ③ 何らかのサービスを受けているが、認知症による症状が強く、どのように対応してよいか困っている方

早期相談・早期診断のメリット

- 認知症は治る病気が原因のこともあります。
- 症状を軽くしたり、進行を遅らせることが期待できる認知症もあります。
- 記憶や意思が明確なうちに本人自身が考え意思を伝えることができます。
- 治療や適切な接し方により、良い状態が維持できればご家族のみなさんも落ち着いた生活を送ることができます。

早期対応が遅れると...

徘徊・ゴミ屋敷状態・虐待・家庭崩壊・寝たきりに

城東区ゆうゆうオレンジチームはこのような支援をします。

- ① ご本人の自宅に訪問して、お困りのことや状況などをお聞きます。
- ② 認知症の専門医と医療・介護の専門職等で話し合い、今後の方向性を検討します。
- ③ 専門的医療機関等への受診を勧めたり、より良い介護サービスなどが受けられるよう支援します。

問合せ **認知症初期集中支援チーム** (愛称: 城東区ゆうゆうオレンジチーム) 城東区在宅サービスセンターゆうゆう内 ☎6936-1101 (平日9:00~17:30) FAX 6936-1154

平成26年度～決算報告～

平成27年5月25日に開催された理事会・評議員会において、平成26年度の決算報告が審議、承認されましたので次のとおり報告します。

【収入の部】		【支出の部】	
			(単位:円)
会費収入	3,380,000	人件費支出	188,124,599
寄付金収入	10,367,922	事業費支出	54,933,419
経常経費補助金収入	63,330,533	事務費支出	25,587,370
助成金収入	15,000	共同募金配分金事業費支出	14,257,225
受託金収入	141,110,122	分担金支出	30,000
事業収入	617,400	助成金支出	10,083,900
介護保険収入	85,029,275	負担金支出	368,270
受取利息配当金収入	1,371,162	施設整備等による支出	328,750
雑収入	1,123,560	その他の活動(積立金)による支出	309,110
その他の活動 (投資有価証券売却等)による収入	6,508,000	次期繰越金	18,830,331
合計	312,852,974	合計	312,852,974

城東区地域包括支援センター

消費者被害にご注意ください!

次のようなことがあれば、大阪市消費者センター(☎6614-0999)へご相談ください。地域包括支援センターでは、大阪市消費者センターと協力して、消費者被害の防止に努めています。



- 「無料で家の点検をします」と言われたので、みてもらったら、「シロアリの被害があるので、すぐに工事をしないとイケない」と、高額な費用を請求された。
- 「不用品を引き取りたいので、訪問をさせてほしい」という電話がかかってきて、売らない貴金属を安く買い取られてしまった。
- 「個人情報流出している。名前を消さないで刑事告発されるかもしれない」という、はがきが届いた。
- 「ご注文のあった商品を送ります」と突然電話がかかってきて、身に覚えのない商品が請求書と一緒に送られてきた。
- その他にも、消費者被害かもしれない…。という出来事がある。



問合せ・ご相談 **あなたのまちの地域包括支援センター**

- 城東区地域包括支援センター (榎並・成育・聖賢・鯉江地域) ☎ 6936-1133
- 城陽地域包括支援センター (鶴野・中浜・森之宮・城東地域) ☎ 6963-6700
- 城東・放出地域包括支援センター (今福・放出・東中浜・諏訪地域) ☎ 6964-0808
- 豊・鯉江東地域包括支援センター (豊・関目・関目東・鯉江東地域) ☎ 6786-2255

広報紙「ゆうゆう」 広告募集!

広報紙「ゆうゆう」に広告(有料)を掲載していただける事業者様を募集します。
年間4回(7、10、1月は1日、3月は31日)毎号約57,000部発行し、新聞折込みで各世帯や行政機関、福祉施設や地域関係者に広く配布しております。
タブロイド版4面中2、3面の下段に縦8cm横6cmを1区画とし、1ページ最大4区画で、1区画10,000円の料金で掲載できます。詳しくは、ホームページをご覧ください。

問合せ
地域支援担当 ☎6936-1153
HPアドレス
<http://joto.kusakyaku.or.jp>

広告 元気なうちからはじめよう 一緒に卓球しませんか?

大阪市から委託され地域支援事業として、介護予防運動を行っています。

- 65歳以上の
- 介護認定を受けていない方
- 地域包括センターで参加が適切と認められた方

★毎週1回90分
全14回

詳しくはお気軽にお問い合わせください!
関目卓球場(関目6-13-2-1F)
☎090-2787-2029(竹内)

★ 善意銀行 ★

預託金(品)は地域福祉の推進のために役立っています! 広く区民のみならず、善意によるご寄付を受け、地域福祉の向上のために有効に活用することを目的として、城東区社協では「善意銀行」を開設しています。

平成27年3月1日から平成27年5月31日までに、次の方々から預託がありました。皆様の善意を有効に活用させていただきます。(敬称略)

- 《金銭》1件 10,000円
- 廣嶋作子 10,000円

ありがとうございました!

この度、次の方々から区社協へご寄附いただきました。(敬称略)

- 《金銭》3件 25,582円
- 聖賢連合女性部 465円
- 京阪互助センター 18,450円
- 西関目公園愛護会 6,667円
- 《物品》●大阪府理容生活衛生同業組合城東支部 車いす 4台
- 大阪マーガレットライオンズクラブ 絵本 36冊

今回いただいたご寄付を最大限に活用し、城東区内の地域福祉の推進に役立させていただきます。

地域情報 地域の活動を紹介します VOL.2

なまづえ 鯉江

鯉江校下では3月28日に地域福祉アクションプランの一環として高齢者福祉に関する講演会が開催されました。

城東区包括支援センターの古川とし子氏からは介護保険サービスについて、認知症介護指導者で浦生の家代表の瀬川雅和氏からは認知症について、「認知」や「地域で支える認知症とは」といった観点で話が展開されました。

参加者からは「自分の身に置きかえることができた」といった声が聞かれ、認知症についての理解を深めることができました。



なかはま 中浜

中浜校下では地域福祉アクションプランの一環として、災害に備えた地域防災活動のための支援者募集を始めました。

これは「地域資源・人材登録カード」に記載・登録していただくことで、災害時の安否確認や避難の際に、それぞれの資格・技能や経験を活かして、お手伝いいただくものです。

この取り組みを通じて、隣近所での付き合いを再認識し、それぞれが「できる範囲」で支援に加わっていただくことで、地域の中における助け合いの関係を築いていこうとしています。



城東区地域福祉 アクションプラン

城東区地域福祉アクションプランとは、区内16小学校区ごとに立ち上げられた「校区アクションプランプロジェクトチーム」が中心となり、地域住民と区役所、区社会福祉協議会が地域の福祉課題の解決に向けて協働し、誰もが安心して暮らせるまちづくりを目指す取り組みです。

6月8日には城東区民ホールにて各校下で活動の中心を担う皆さんが集まるアクションプラン全体会議が開かれ、それぞれの地域についてふりかえって、相談や子育てや喫茶など行事を通じて活動し、一人でも多くの方に支援員のことを知っていただきたいです。



★ それいけ支援員さん～第4回～

城東区には、それぞれの地域における活動を支援している「地域福祉支援員」さんが1名ずついます。そんな支援員さんを紹介していくコーナーです。



聖賢地区 橋本 徳子さん

- ① 星座・血液型 山羊座・B型
- ② 趣味 海外ドラマ

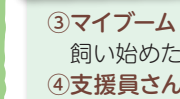

成育地区 石園 博信さん

- ① 星座・血液型 てんびん座・A型
- ② 趣味 成育コミュニティホールの剪定と草むしり

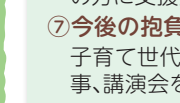

③ マイブーム 飼いだめた仔犬の世話

- ④ 支援員さんになったきっかけ 連合会長の紹介
- ⑤ 支援員さんからみた地域 チームワークのある地域だと思います。
- ⑥ 今、一番力をいれていること 相談や子育てや喫茶など行事を通じて活動し、一人でも多くの方に支援員のことを知っていただきたいです。
- ⑦ 今後の抱負 子育て世代から高齢者まで、楽しく笑顔になれる活動や行事、講演会をしていきたいです。
- ⑧ 城東区の皆様に一言!! 聖賢会館は、二階にありわかりにくいと思いますが、お近くにお越しの際はお気軽にお立ち寄り下さい。

聖賢会館 今福西3-1-9 ☎ 6934-6161



成育地区 石園 博信さん

- ① 星座・血液型 てんびん座・A型
- ② 趣味 成育コミュニティホールの剪定と草むしり

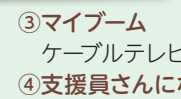

③ マイブーム ケーブルテレビで韓国の歴史ドラマを観ること

- ④ 支援員さんになったきっかけ 旧ネットワーク推進員の募集ポスターを見た
- ⑤ 支援員さんからみた地域 ふるさとまつりや敬老のつどいなど昔からの行事と子育てサロンやよさこいなどのボランティア事業がうまく掛け合う落ち着いた「まち」です。
- ⑥ 今、一番力をいれていること 安心カプセルの再配布を行っています。
- ⑦ 今後の抱負 災害時要援護者の支援体制を計画します。
- ⑧ 城東区の皆様に一言!! 成育コミュニティホール(蒲生中)にいますので、いつでもお越しください。

成育コミュニティホール 成育1-6-19 ☎ 6930-0256

ボランティアビューロー

城東区・東成区共催 子育て支援ボランティア講座 受講生募集

子育てについて学び、子育て中の保護者を応援する活動をしていませんか? この講座をすべて受講すると、大阪市ファミリーサポートセンター事業の「提供会員」に登録できます。

日程	内容	会場
第1回 10月2日(金)	乳幼児期の心とからだ① 乳幼児期の心とからだ②	東成
第2回 10月9日(金)	子どもの栄養と食生活① 子どもの栄養と食生活②	東成
第3回 10月16日(金)	小児看護の基礎知識① 小児看護の基礎知識②	東成
第4回 10月23日(金)	乳幼児期の絵本の役割 障がいのある子どもとの関わり	東成
第5回 10月29日(木)	子どものコミュニケーション 子どもの社会性について	城東
第6回 11月5日(木)	子どもの事故防止と応急手当(普通救命救急講習)	城東
第7回 11月12日(木)	子どもの健康と発育 子どもの病気について	城東
第8回 11月26日(木)	提供会員登録・事業説明 相互援助活動の実際	城東

とき 10月2日(金)～11月26日(木) 全8回 24時間 13:00～16:15
ところ 城東区在宅サービスセンター ゆうゆう 東成区子ども子育てプラザ
対象 子育て支援ボランティア活動に関心がある人・ファミリーサポート「提供会員」に関心のある方(19歳以上)
定員 30名(若干名 先着順) 一時保育あり
申込み 9月1日(火)より来館、電話、FAXにてお申込みください。
共催 城東区ボランティアビューロー ☎6936-1153 FAX 6936-1154
城東区子ども・子育てプラザ ☎FAX 6933-2880

災害が起こった時のために… 災害ボランティア養成講座

災害に備え、災害支援に関する一般知識、災害ボランティア活動の心構えなどについて学ぶ講座です。平常時から自分のできることを考えてみませんか?

- 1回目 8月1日(土) 10:00～12:00
◆ 災害ボランティアセンターって?
◆ 災害ボランティア活動とは?
◆ 災害ボランティアの心構え
- 2回目 8月8日(土) 10:00～12:00
◆ 城東区における災害支援の状況・災害への備え
- 3回目 8月22日(土) 13:00～15:30
◆ 仮想体験から気づく(ワークショップ)

ところ 城東区在宅サービスセンター 3階 多目的室
対象 区内在住の方で災害ボランティア活動に関心のある方
定員 30名
申込み 7月1日(水)～ 定員になり次第締め切り
電話・FAX(氏名、住所、電話番号)にて城東区社会福祉協議会まで
講師 大阪市ボランティア・市民活動センター 大阪市危機管理室 市民フォーラムおおさか

主催・申込み・問合せ 城東区社会福祉協議会
☎6936-1153 FAX 6936-1154

掲 示 板



「キッズサポーター養成講座」を開催します!

認知症サポーターってご存知ですか?

子どもたちが高齢者や認知症に対して理解を深め、地域で高齢者や認知症の方、またその家族を温かく見守り応援してくれるよう、今回「認知症キッズサポーター養成講座」を開催します。

参加費
無料
要申込

- と き** 7月31日(金) 13:00~14:30 (90分間)
- と ころ** 城東区社会福祉協議会 在宅サービスセンター「ゆうゆう」3階多目的室
[城東区中央2-11-16] (成育小学校が校区となります)
- 対 象** 区内 小学校高学年
(但し受講申込み者で兄弟がいる場合は可とする)
なお、校区外の児童は、保護者の付添いをお願いします。
- 定 員** 50名
- 講 師** 城東区キャラバン・メイト連絡会
- 内 容** ・「高齢者」のこと、「認知症」のことを知ろう (DVD鑑賞など)
・「こんなときはどうしたらいいの?」をみんなで考えてみよう
・「オレンジリング」(認知症サポーターのあかし)の配布
・マスコット人形づくり など
- 申 込** 7月24日(金)までにお申し込みください。



問合せ・申込み 地域支援担当 ☎6936-1153



区社協

募集!

マスコットキャラクター

区社協の各種事業と一緒に盛り上げてくれるマスコットキャラクターを募集します。区社協のシンボルとして地域福祉活動や各種PR活動で活躍してもらいます。親しみを感じ、世代を問わず愛されるユニークなキャラクターで、将来グッズ作成等幅広く活用できる作品をプロ・アマ問わず幅広く募集します。※未成年者は保護者の承諾が必要です。

応募作品はA4版の白紙に正面向きで全身がわかるデザイン、カラー仕上げにしてください。詳しくはホームページをご覧ください。

募集期間 7月31日(金)まで

●審査は「城東区社協マスコットキャラクター選考委員会」で行います。採用作品は、ホームページ・広報紙等で発表いたします。

問合せ 地域支援担当 ☎6936-1153
HPアドレス <http://joto.kusyakyou.or.jp>



ふとん丸洗いサービスを実施します!

- 対 象** 区内在住で寝具の衛生管理が困難な方で、※65歳以上の「ひとり暮らし」または「高齢者のみの世帯」で介護保険の認定(要介護1~5・要支援1~2)を受けている方
- 申請期間** 7月13日(月)~7月24日(金)
- 実施期間** 9月7日(月)~9月12日(土)
- 利用枚数** 1人につき布団・毛布あわせて3枚まで(布団は2枚まで)
- 費用** 布団1枚 900円 毛布1枚 350円
- 申込み** 印鑑・介護保険被保険者証を持参のうえ、下記まで(代理申請の場合は本人と代理人の印鑑が必要です)

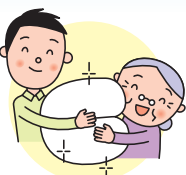

問合せ 地域支援担当 ☎6936-1153

老人福祉センター

参加費
無料

高齢者のための らくらくスマートフォンの 使い方教室 受講者募集

- と き** 7月28日(火) 10:00~11:30
- と ころ** 城東区老人福祉センター 大会議室
- 内 容** らくらくスマートフォンを使用した操作体験教室です
- 対 象** 市内在住の60歳以上の方
- 定 員** 24名(先着順)
- 申込み** 7月1日(水)~7月15日(水)



問合せ 老人福祉センター ところ 中央2-11-23
☎ 6932-0017 FAX 6934-8340



子ども・子育てプラザ

講座・イベント案内

子ども・子育てプラザのホームページがご覧いただけます。



たなばた飾り

- と き** 7月3日(金)11:00~12:00
- 対 象** 就学前幼児と保護者
- 定 員** 70組(当日先着順)



タッチセラピー(ベビーマッサージ)

- と き** 9月2日(水)11:00~12:00
- 対 象** 3ヶ月~おおむね1歳までの乳児と保護者
- 定 員** 親子20組(申込み多数の場合抽選)
- 申込み** 8月14日(金)~8月25日(火)
- 受付** 電話もしくは直接来館にて受付します



お母さんのためのリフレッシュヨガ

- と き** 7月28日(火)・8月25日(火)11:00~11:45
- 対 象** 就学前幼児のおられる保護者
- 定 員** 各回12名(申込み多数の場合抽選)
- 申込み** 7月分 7月7日(火)~7月19日(日)
8月分 8月4日(火)~8月18日(火)
- 受付** 電話もしくは直接来館にて受付します



子育てプラザでは、毎月第1木曜日に乳幼児向けに身長・体重が測定できるようになりました。ぜひご利用ください。
7月2日(木) 8月6日(木) 9月3日(木)

問合せ 城東区子ども・子育てプラザ ☎ FAX 6933-2880 ところ 今福西1-1-39
利用時間 火曜日~日曜日 9:00~17:00 (月曜日と祝日が重なる場合の翌日、年末年始を除く)