



子ども・子育てプラザ イベント情報



七夕かざり

日時 7月4日(金) 11:00~12:00
対象 就学前幼児と保護者
定員 親子 約70組 (当日先着順)



お母さんのためのリフレッシュヨガ

日時 7月29日(火)・8月26日(火) 11:00~11:45
対象 就学前幼児のおられるお母さん ※一時保育あり
定員 各回12名 (申し込み多数の場合抽選)

申込み 《7月分》
7月8日~7月20日
《8月分》
8月5日~8月19日

世代間交流伝承あそび

日時 7月25日(金) 10:00~11:45
対象 就学前幼児と保護者・小学生
定員 親子 約70組 (当日先着順)



子育て情報講座「乳幼児の夏の過ごし方」

日時 7月9日(水) 11:00~12:00
対象 就学前幼児のおられる保護者
定員 30組 (当日先着順)



問合せ 城東区子ども・子育てプラザ TEL FAX 6933-2880 ところ 今福西1-1-39
利用時間 火曜日~日曜日 9:00~17:00 (月曜日と祝日・休日が重なる場合の翌日、年末年始を除く)

城東区・東成区共催

子育て支援ボランティア講座 受講生募集

●日程及び講座内容

日にち	テーマ	会場
9月12日(金)	乳幼児期の心とからだ① 乳幼児期の心とからだ②	東成
9月19日(金)	子どもの栄養と食生活① 子どもの栄養と食生活②	東成
9月26日(金)	小児看護の基礎知識① 小児看護の基礎知識②	東成
10月10日(金)	乳幼児期の絵本の役割 障がいのある子どもとの関わり	東成
10月17日(金)	子どもの事故防止と応急手当 (普通救急救命講習)	城東
10月24日(金)	子どもの健康と発育 子どもの病気について	城東
11月14日(金)	子どもとのコミュニケーション 子どもの社会性について	城東
11月21日(金)	提供会員登録・事業説明 相互援助活動の実際	城東

子育てについて学び、子育て中の保護者を応援する活動をしてみませんか?

要申込

この講座をすべて受講すると、大阪市ファミリーサポートセンター事業の「提供会員(子どもを預りたい人)」に登録できます。

日程 9月12日(金)~11月21日(金) 全8回 24時間
時間 ①13:00~14:30 ②14:45~16:15
会場 城東区在宅サービスセンター ゆうゆう
東成区在宅サービスセンター
対象 ●城東・東成区または近隣区民で子育て支援ボランティア活動に関心のある方
●ファミリーサポーター「提供会員」に関心のある方
定員 30名
申込み 8月1日(金)より来館、電話、FAXにてお申込みください。

【共催】城東区ボランティアビューロー
☎6936-1153
FAX 6936-1154
城東区子ども・子育てプラザ
☎・FAX 6933-2880



ボランティアビューロー

ボランティア
随時募集中

✉ joto-v@sunny.ocn.ne.jp

城東区ボランティアビューロー

検索

ふとん丸洗いサービス 要申込

対象 城東区内在住で寝具の衛生管理が困難な方で、65歳以上の「ひとり暮らし」または「高齢者のみの世帯」で介護保険の認定(要介護1~5・要支援1~2)を受けている方
申請期間 6月24日(火)~7月9日(水)
実施期間 7月22日(火)~7月25日(金)
利用枚数 1人につき布団・毛布あわせて3枚まで(布団は2枚まで)
費用 布団 900円 毛布 400円
申込み 印鑑・介護保険被保険者証を持参のうえ、下記まで(代理申請の場合は本人と代理人の印鑑が必要です)

問合せ 城東区社会福祉協議会(ゆうゆう内)
TEL 6936-1153

地域包括支援センター

城東区もの忘れ相談マップができました!

城東区医師会と城東区地域包括支援センター連絡会、大阪市社会福祉協議会が協力し、認知症の早期相談・早期対応をめざし、『もの忘れ相談マップ』を協働で作成しました。

この『城東区もの忘れ相談マップ』は、区内の地域包括支援センターと総合相談窓口(ランチ)等で配布しています。



名称	所在地	電話	担当地域
城東区地域包括支援センター	中央2-11-16	6936-1133	榎並 成育 聖賢 鯉江
城東・放出地域包括支援センター	諏訪4-12-28	6964-0808	今福 放出 諏訪 東中浜
城陽地域包括支援センター	嶋野東2-26-12	6963-6700	嶋野 中浜 城東 森之宮
壘・鯉江東地域包括支援センター	関目2-7-10-103	6786-2255	壘 関目 関目東 鯉江東
蒲生地域総合相談窓口(和光)	成育5-22-16	6935-0577	成育
鯉江地域総合相談窓口(城東園)	今福東2-2-25	6931-3825	鯉江 鯉江東

城東区地域福祉アクションプランが進行中♪



城東区地域福祉アクションプランとは、区内16小学校区ごとに立ち上げられた「校区アクションプランプロジェクトチーム」が中心となり、地域住民と区役所、区社会福祉協議会が地域の福祉課題の解決に向けて協働し、誰もが安心して暮らせるまちづくりを目指す取り組みです。

5月26日には各校下で活動の中心を担う皆さんが集まる全体会議が開かれ、「ひとりの福祉的課題をみんなの課題にできる取り組み」「いろいろな人・団体の力が発揮できる取り組み」「夢が広がる、カタチになる協働・実践」といった視点で、取り組みの意義や意味を確かめ合いました。

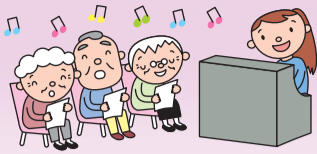

城東区在宅サービスセンター「ゆうゆう」のご利用案内

城東区在宅サービスセンター「ゆうゆう」は介護保険のサービスとして、要介護認定・要支援認定を受けておられる人に、通所により入浴・レクリエーション・食事などのサービスを提供し、外出することにより人との触れ合い、社会的孤独感の解消および、心身機能の維持を図ることを目的としています。また、介護されているご家族の身体的・精神的負担の軽減を図ることも目的の一つとしています。



満開の桜を楽しむお花見



応援にも力が入る運動会

- ご利用日 月曜日～土曜日(日曜日、祝日、年末年始はお休みです)
- 利用時間 9:00～17:30
- 食事代 550円(1日)

見学、体験
随時受付中!!

デイサービスでの一日

- お迎え 9:15～ 送迎車でご自宅までお迎えに行きます。
- 健康チェック 10:00～ デイルームにいられた人から順に、看護師が体温・血圧・脈拍等を測ります。
- 入浴 (ご希望により、入浴していただけます。)
- 食事 12:15～ 季節の献立もあり、おいしい食事を用意しています。おかゆやきざみ食も用意できます。
- レクリエーション 13:45～ 身体を動かすゲームや体操、カラオケなどを楽しめます。
- おやつ 14:45～ おやつとお茶でほっと一息。
- お送り 15:30～ 送迎車でご自宅まで安全にお送りします。



問合せ 城東区在宅サービスセンターゆうゆう ところ 中央2-11-16 TEL 6936-1153 FAX 6936-1154

善意銀行

預託金(品)は地域福祉の推進のために役立っています!

広く区民のみなさまから、善意によるご寄付を受け、地域福祉の向上のために有効に活用することを目的として、城東区社協では「善意銀行」を開設しています。

平成26年3月1日から5月31日までに、次の方々から預託がありました。皆様の善意を有効に活用させていただきます。(敬称略)

- 《金銭》1件 10,000円
 - 廣嶋作子 10,000円
- 《物品》
 - マーガレットライオンズクラブ 絵本
 - 桑原孝一 雑巾

硬貨募金

8月1日～31日実施予定 ご協力をお願いします

昭和41年に1円玉募金としてスタートした硬貨募金運動は、今回で49回目を迎えます。

みなさまの善意で集められた募金は、各地域の敬老月間事業をはじめ、各校下社協の地域福祉活動費として活用させていただくなど、地域福祉の増進に大きな役割を果たしています。

今年もみなさまのご理解とご協力をよろしくお願いいたします。

編集後記

梅雨の真ただ中、うとうしい日が続きますが、みなさん、いかがお過ごしでしょうか。

城東区社協情報「ゆうゆう」では、城東区の地域福祉に関するお役立ち情報をお伝えしています。「こんなことが知りたい」といったご意見・ご要望があれば、事務局までご連絡ください。

夏もまもなく本番。水分・栄養をしっかりとって、夏バテしないようにしてくださいね!(I)



平成25年度 決算報告

平成26年5月27日開催された理事会・評議員会において、平成25年度の決算報告が審議、承認されましたので次のとおり報告します。

【収入の部】

会費収入	3,466,000
寄付金収入	9,639,892
経常経費交付金収入	0
経常経費補助金収入	61,086,624
助成金収入	790,000
受託金収入	127,868,631
事業収入	518,410
共同募金配分金収入	14,375,938
介護保険収入	68,087,682
雑収入	1,912,396
受取利息配当金収入	1,456,872
経理区分間繰入金収入	5,108,413
積立預金取崩収入	0
合計	294,310,858

【支出の部】

人件費支出	179,187,752
事務費支出	25,258,819
事業費支出	50,965,378
共同募金配分金事業費支出	14,375,938
分担金支出	42,000
助成金支出	16,138,069
負担金支出	346,000
経理区分間繰入金支出	5,108,413
固定資産取得支出	1,299,755
積立預金積立支出	308,725
次期繰越金	1,280,009
合計	294,310,858

会員募集

城東区社会福祉協議会の活動は、大阪市・大阪市社会福祉協議会からの交付金・補助金をはじめ、共同募金の配分金、寄付金および「社協会員」の皆様の会費によって運営されています。

ぜひ、社会福祉協議会の活動にご賛同いただき、ご入会いただきますようお願いいたします。

会費(運営寄付金)

- 住民会員・賛助会員「個人」1口 年額 2,000円
 - 「法人」1口 年額 10,000円
- 申込・詳細につきましては、お問い合わせください。

問合せ TEL 6936-1153

〈編集・発行〉社会福祉法人
大阪市城東区社会福祉協議会
 大阪市城東区中央2-11-16
 城東区在宅サービスセンター「ゆうゆう」内
 ☎6936-1153 ☎6936-1154
 HP…<http://www.joto.kusyakyou.or.jp>

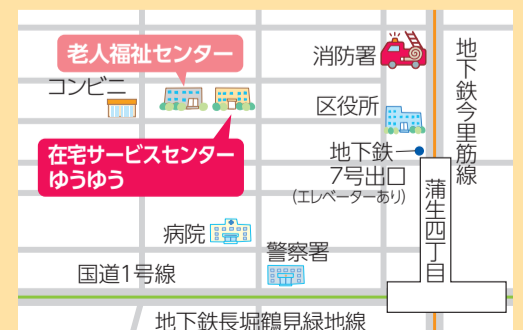

城東区社会福祉協議会は、地域住民や関係機関・団体などとともに、「誰もが安心感に満ちた、自分らしい、いきいきとした暮らしを実現できる地域コミュニティづくり」を進めています。